



日本褥瘡学会・在宅ケア推進協会

# 2017年度九州地区 床ずれセミナー

理事長 大浦 武彦  
(医療法人社団 廣仁会 褥瘡・創傷治癒研究所)

全国会長 袋 秀平  
(ふくろ皮膚科クリニック)

地区会長 畑 美津子  
(社会医療法人原土井病院)



## 『全国テーマ』『在宅協 10 年—新たな時代に』

### おかげさまで発足 10 年

日本褥瘡学会・在宅ケア推進協会（旧 日本在宅褥瘡創傷ケア推進協会）が発足して丸 10 年がたちました。在宅での褥瘡・創傷ケアの向上を目指して活動してまいりました。医師や看護師だけでなく、介護ヘルパー、ケアマネジャー、またご利用者やご家族の方も対象とした床ずれセミナーを開催したり、一般の方にも読んでいただけるような在宅向けの褥瘡ガイドである「床ずれケアナビ」を出版しました。「床ずれケアナビ」は「新床ずれケアナビ」、さらに第 3 版へと進化しています。セミナーにしても「床ずれケアナビ」にしても、実践的ですが在宅でのケアに役立てることが出来るような内容です。

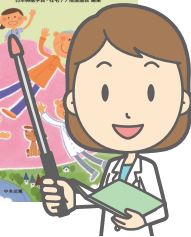

**日時** 2017年 12月 2日(土)

10:30 ~ 16:30 (受付 10:00 開始)

**定員** 100 名

**対象者** 医師、歯科医師、看護師、理学療法士、作業療法士、管理栄養士、栄養士、薬剤師、ケアマネジャー、介護福祉士、ヘルパー、福祉用具専門相談員、一般、学生、他

**参加費** 会員 1,000 円  
※お弁当付 非会員 3,000 円  
学生 1,000 円

**会場** 株式会社アステム  
福岡営業部博多支店  
(〒812-0041 福岡市博多区吉塚 6-15-11)

※本セミナーは日本褥瘡学会認定講習会(申請中)です。

### 日本の床ずれ対策は飛躍的発展

在宅における床ずれの有病率は、2006 年の 8.32% から 2013 年には 2.61% に低下しています（日本褥瘡学会による）。確かに数字の上では減っていますが、実際に往診をしてみるとまだまだひどい床ずれに出会うこともありますし、床ずれになったらどうしたらよいか途方に暮れてしまったり、十分な医療・介護サービスを受けていない、受け方もわからないケースも見られます。体圧分散寝具をはじめとして、日本の床ずれ対策用具は世界に誇れるレベルになっています。治療や予防の理論も飛躍的に発展してきています。

### 在宅協がチーム作りをサポート

しかしそれらを利用して、ひとりひとりの状況に合わせてケアに役立てるのは「ひと」の仕事です。いまや病院には褥瘡対策チームがありますが、在宅にはありません。チームを作り、それを強くする必要があります。それにはチームを構成する個々の力を上げて、チームプレイを磨いていかなければなりません。そのサポートの役割を、私たちは担っていきたく考えています。



### 在宅協

さて、10 年の節目の年に、私たちは日本褥瘡学会と合流いたしました。今まで以上に日本褥瘡学会と連携を図り、充実した活動を展開していくつもりです。合流に伴って名称も、「日本褥瘡学会・在宅ケア推進協会」と改めることになりました。今までは「推進協会」などと呼ばれることもありましたが、この名称の変化に伴い、「在宅協」と略することにいたしました。耳慣れないかも知れませんが、どうぞよろしくお願いたします。



2017 年度全国会長 袋 秀平

## 2017年度 九州地区 床ずれセミナープログラム

- 10:30 受付開始（企業展示）
- 10:30－10:35 開会の辞 地区会長：畑 美津子（原土井病院）
- 10:35－12:00 講演Ⅰ 『ずれと圧から考える褥瘡のメカニズム  
～一歩進んだ褥瘡の見方～』  
演者：大浦 武彦 先生  
（医療法人社団 廣仁会 褥瘡・創傷治癒研究所 所長）  
（日本褥瘡学会・在宅ケア推進協会 理事長）
- 12:00－12:15 休憩（お弁当配布）
- 12:15－13:00 ランチョンセミナー『栄養について』
- 13:00－13:20 休憩・企業展示
- 13:20－14:35 講演Ⅱ 『在宅ケアをもっと知って下さい  
～地域包括ケアへの連携を考える～』  
演者：切手 俊弘 先生  
（彦根市立病院 在宅診療科 主任部長）
- 14:35－15:05 休憩・企業展示
- 15:05－16:20 講演Ⅲ 『在宅褥瘡のスキンケア  
～知って得する在宅ケアの裏ワザ～』  
演者：北川 智美 先生（彦根市立病院）
- 16:20－16:30 閉会の辞 地区会長：畑 美津子（原土井病院）



会場：株式会社アステム  
福岡営業部博多支店  
福岡市博多区吉塚 6-15-11  
電車でお越しの場合  
JR 鹿児島本線「吉塚駅」より徒歩約 8 分  
※駐車場のご用意はありません。  
できるかぎり公共の交通機関で  
お越し下さい

日本褥瘡学会・在宅ケア推進協会  
2017年度 九州地区床ずれセミナー申込書

申込先 FAX:03-5648-6640    申込締切日:11月24日(金)

\* FAX 番号を必ずご記入ください。申込受付後、整理番号を FAX にて返信します。

<b>九州地区 開催日</b> 12月2日(土)	整理番号 *事務局記入欄	
<b>参加費</b>	会員 1,000円 / 非会員 3,000円 / 学生 1,000円 *当日、受付にてお支払いください	
会 員 非 会 員	<input type="checkbox"/> 会 員 ※ (会員番号:HC )・ <input type="checkbox"/> 非 会 員 (いずれかをチェックして下さい)	
コアスタッフ	<input type="checkbox"/> 登録している <input type="checkbox"/> 登録していない      (いずれかをチェックして下さい)	
氏 名	しめい ふりがな	
勤務先名	勤務先部署名	
勤務先住所	〒	
勤務先 TEL	勤務先 FAX	
自宅住所	〒	
自宅 TEL	自宅 FAX	
E-mail	<input type="checkbox"/> 勤務先 <input type="checkbox"/> 自 宅      (いずれかをチェックして下記に記載して下さい)	
発 送 先	<input type="checkbox"/> 勤務先 <input type="checkbox"/> 自 宅      (いずれかをチェックして下さい)	
職種分類 (いずれかを チェックして 下さい)	<input type="checkbox"/> 医 師 <input type="checkbox"/> 歯科医師 <input type="checkbox"/> 看護師 <input type="checkbox"/> WOC <input type="checkbox"/> ケアマネジャー <input type="checkbox"/> 薬剤師 <input type="checkbox"/> PT <input type="checkbox"/> OT <input type="checkbox"/> ST <input type="checkbox"/> 栄養士 <input type="checkbox"/> 管理栄養士 <input type="checkbox"/> 介護福祉士 <input type="checkbox"/> 訪問介護員 (ヘルパー) <input type="checkbox"/> 福祉用具相談員 <input type="checkbox"/> 学生 (具体的に ) <input type="checkbox"/> その他 (具体的に )	

※ 今回提供頂きますデータは個人情報でございます。日本在宅褥瘡創傷ケア推進協会の活動及び役員会が  
必用と認めた事業以外に使用致しません。